BELEZA

image CG

2016.05 .10

architecture
design
studio
WORKS-ZERO

BELEZA
"BELEZA" means "beauty" in Portuguese.
May it become a be-relable and loved Beauty Salon For many years to come.
We think to be able to work for everybody's beauty supply.

Appearance

BELEZA
"BELEZA" means "beauty" in Portuguese.
May it become a be reliable and loved Beauty Salon For many years to come
We think to be able to work for everybody's beauty happily

Facade

Set space

Set space & Recept

Shampoo space

Nail salon space

Shampoo space

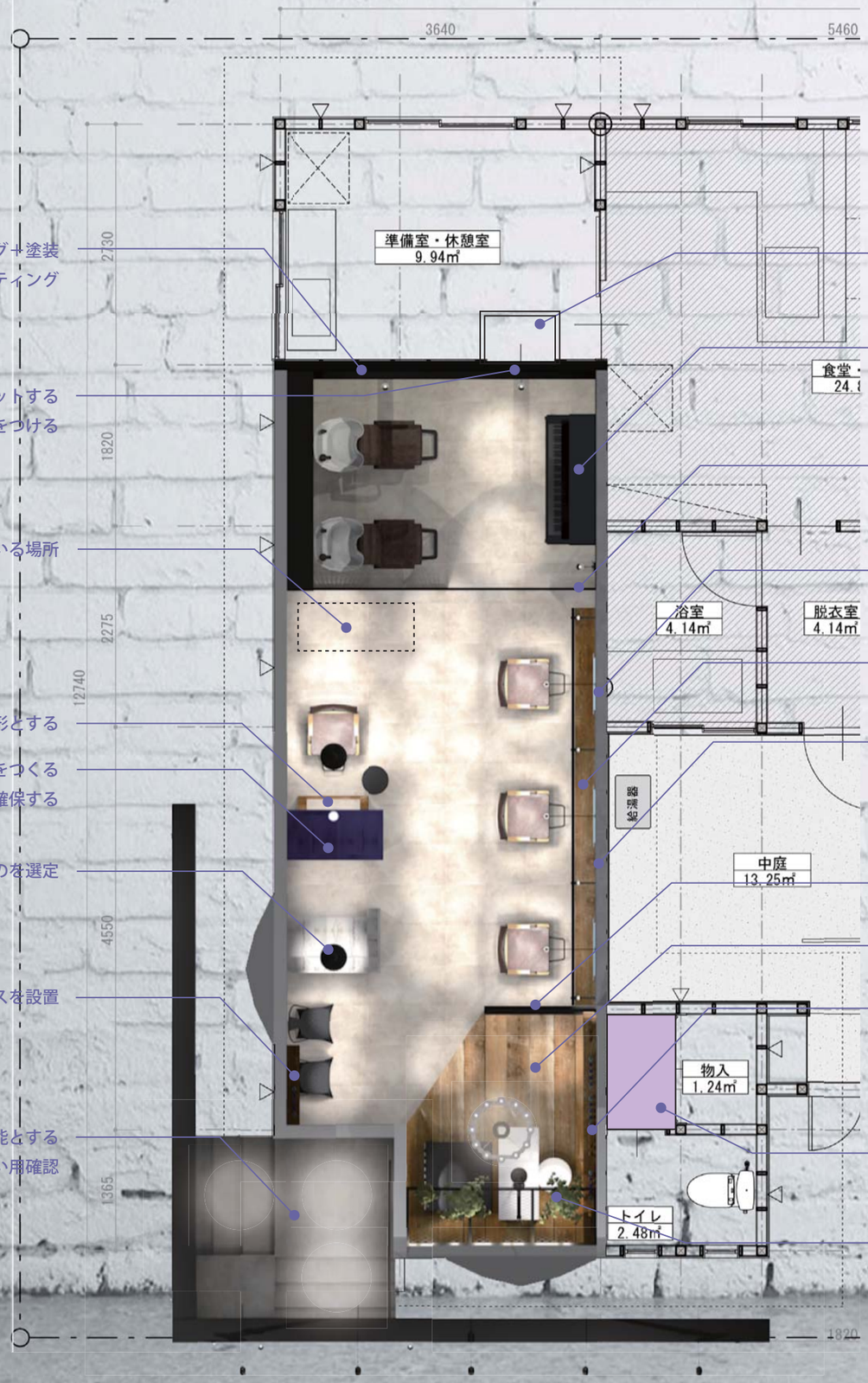

シャンプースペース突き当たりのポイント壁はモールディング＋塗装
アンティーク調のブラケットライトにてライティング

準備室への動線はスウィング戸二枚とし、下部はアンダーカットする
→毛くずを一時的に掃きこむため真鍮フラットバーにて衝突ガードをつける

既存のマッサージチェアの設置を検討している場所

このセット面のみ姿見を立てかける形とする

この什器の下部に毛くずの掃きこみスペースをつくる
コート掛けは二方向から使用可とし、荷物置きスペースも確保する

ペンダントライトはアクセントとなるものを選定

販促品ディスプレイスペースを設置

エントランスは二方向からアプロート可能とする
※駐車場スペースとの取り合い、上部既存庇との取り合い用確認

確認事項：カルテ収納、レジサイズ、トイレ入口部分

床段差部分一部床解体し、踏み込みをつくる
→準備室内にて靴を脱ぐようにする

ピアノをディスプレイ
上部に店舗ロゴサインを取付

アイアンフレームで仕切り、天井・壁の素材を切り替える

ミラーは枠なしで壁面より多少持ち出して取付

カウンターは古材足場板を流して特注金物にて取付

スタイリングスペースのポイント壁はブリックタイル＋塗装＋モルタルの
アクセント壁とする
→凹凸感をつけ、スポットライトにて陰影と立体感を出す

間仕切りアイアンフレームにはブックシェルフの機能を持たせる

ネイルスペースは古材足場板張りの床とする

こちらの壁面に販促品等のディスプレイスペースを設置
→古材足場板＋金物にて

トイレ入口部分までが工事計画範囲

吹き抜け部分の有効活用にてアイアンのディスプレイ＋観葉植物を配置
→間接照明にて天井を照らす

architecture design studio
WORKS-ZERO

floor plan 1F